

Bijlage 14

Errata 'Huis van Stad en Regio, Ambities en Context' d.d. maart 2019

Pagina 19.

Op pagina 19 wordt de foto vervangen door onderstaande foto. Op deze foto is het beschermd stadsgezicht van de 19^e -eeuwse schil ook zichtbaar.



Pagina 23

Op pagina 23 wordt het kaartje van het plangebied met omliggende lopende initiatieven vervangen door onderstaande afbeelding waarop het plangebied wel correct is weergegeven.

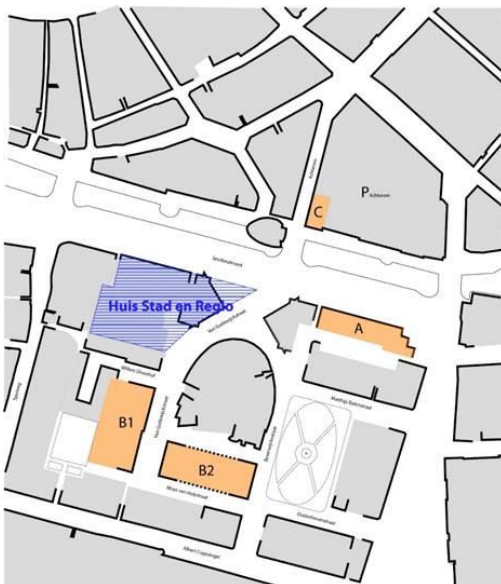

Pagina 25

De tekst onder kopje Footprint wordt aangevuld met de volgende zin:

"Uitbreiding kan ook gevonden worden op de verdiepingen in een uitkringszone, zoals ook aangegeven op de afbeelding op de volgende pagina".

Pagina 26

OP pagina 26 wordt de afbeelding van de footprint met uitkringszone vervangen door onderstaande afbeelding waarop de footprint correct is weergegeven.

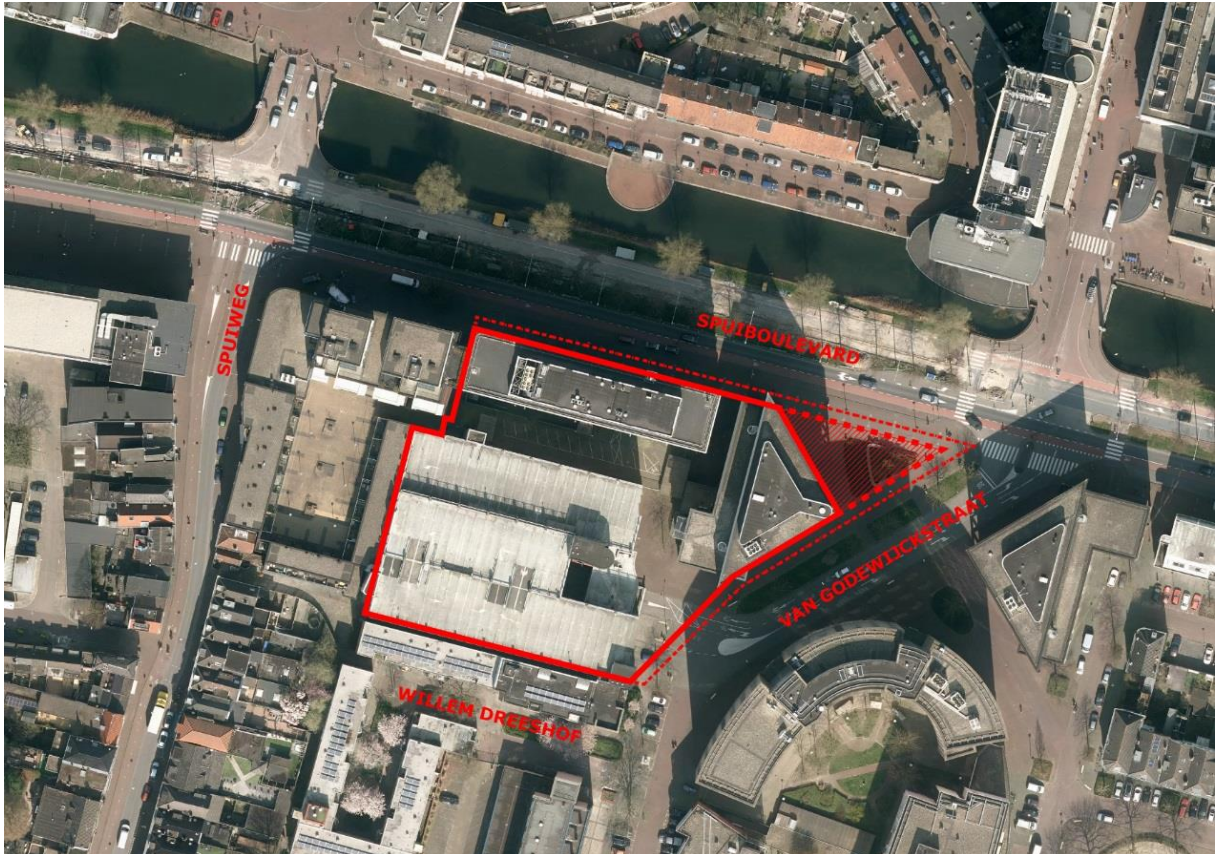

Pagina 27

De tekst onder kopje 'Bouwhoogte' (kopje staat nog op pagina 26), tweede alinea, wordt aangepast. Na de eerste zin van de tweede alinea '*In de bepaling bij de lagere zuidelijke woonbebouwing*' en voor de tweede zin van de tweede alinea '*Ten behoeve van duidelijke lagere bouwhoogte heeft*' worden de volgende twee zinnen toegevoegd:

"Gezien de ligging van het gebouw in de stedenbouwkundige context wordt gedacht aan een gebouw met een hoogte van maximaal 30 meter, waarbij een beperkt deel van het gebouw kan afwijken van de maximale bouwhoogte (niet hoger dan 40 meter gezien het naastgelegen Springergebouw)".